

PİTS-SOFTWARE YAZILIMI TANITIM

1-Kullanıcı Giriş Ekranı: Burada Yetkili Kişilerin Giriş Yapması Sağlamaktadır. Ve Kendilerine Verilmiş Yetkilere Göre Programda Çalışmaları Sağlanmaktadır.

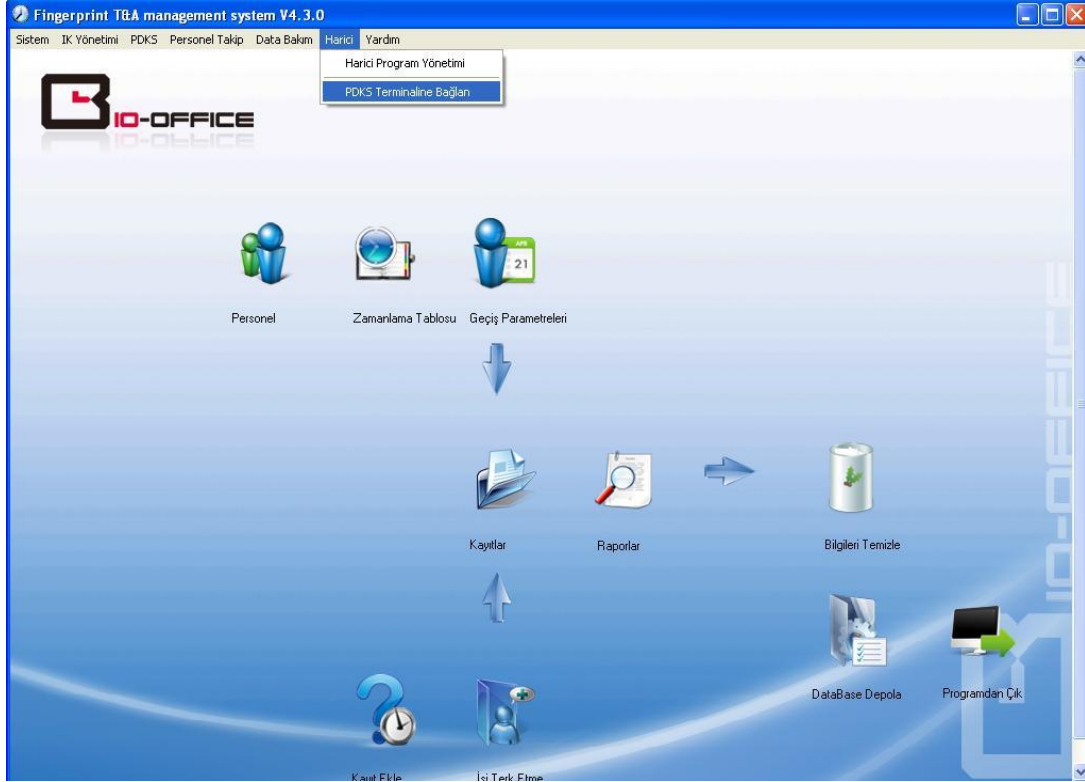

2-Ara Yüz : Burada Tamam butonuna Tıklayarak İlgili Menülerin Açılması Sağlanır.



3- Açılan ara yüz programında Harici menüsüne tıklayıp PDKS Terminaline Bağlan Seçeneğini seçiniz.

4- Ana Menü

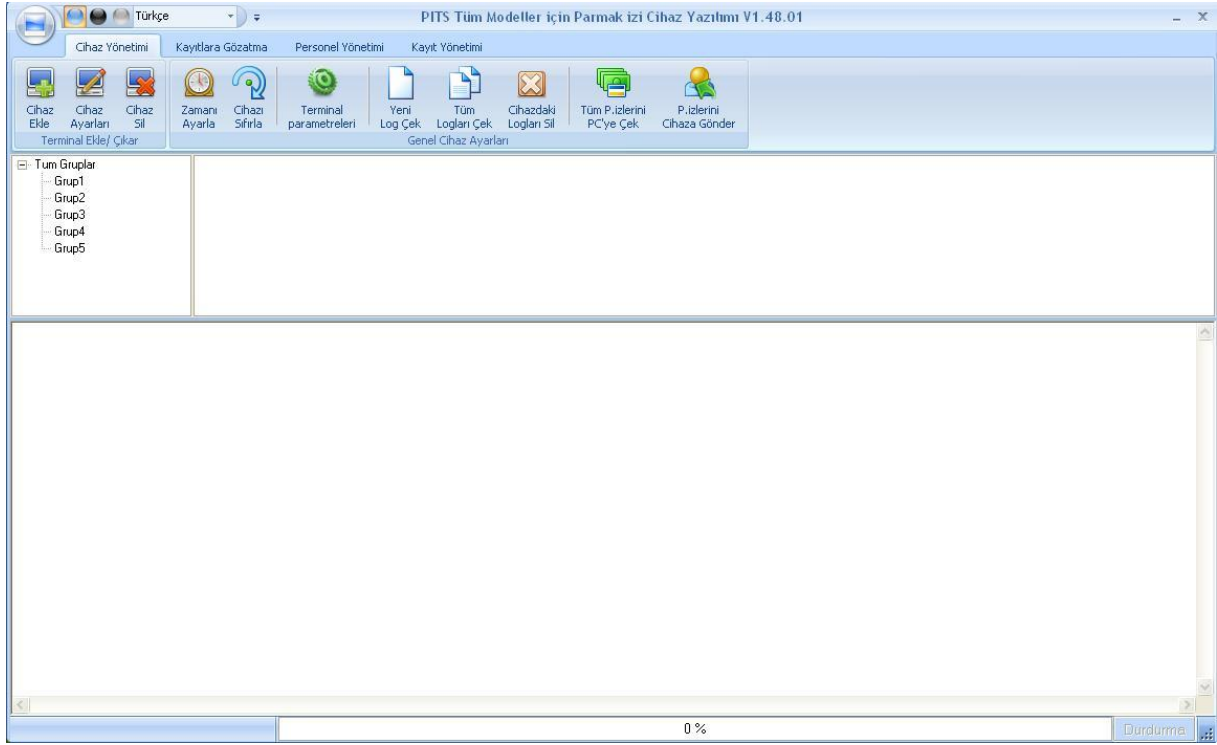

5- Cihaz Ekleme : Cihaz ekleme mens ne girildiğinde istenmiř olduėu bilgiler girilerek Tamam tuřuna basınız.

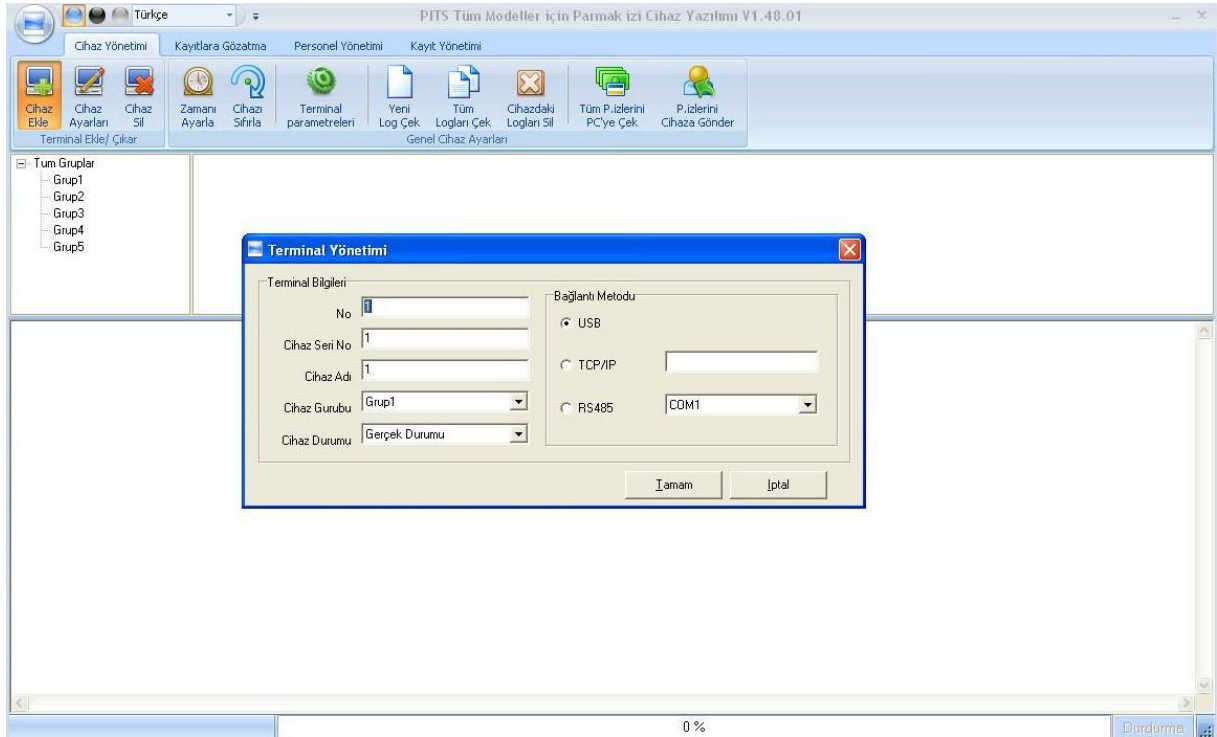

6-Cihazdan parmak izlerini Pc ye Çekme : Cihaza kayıt edilmiř olan parmak izlerini Cihaz Ynetimi mensnden Tm P.izlerini Pc ye Çek'i seiniz.

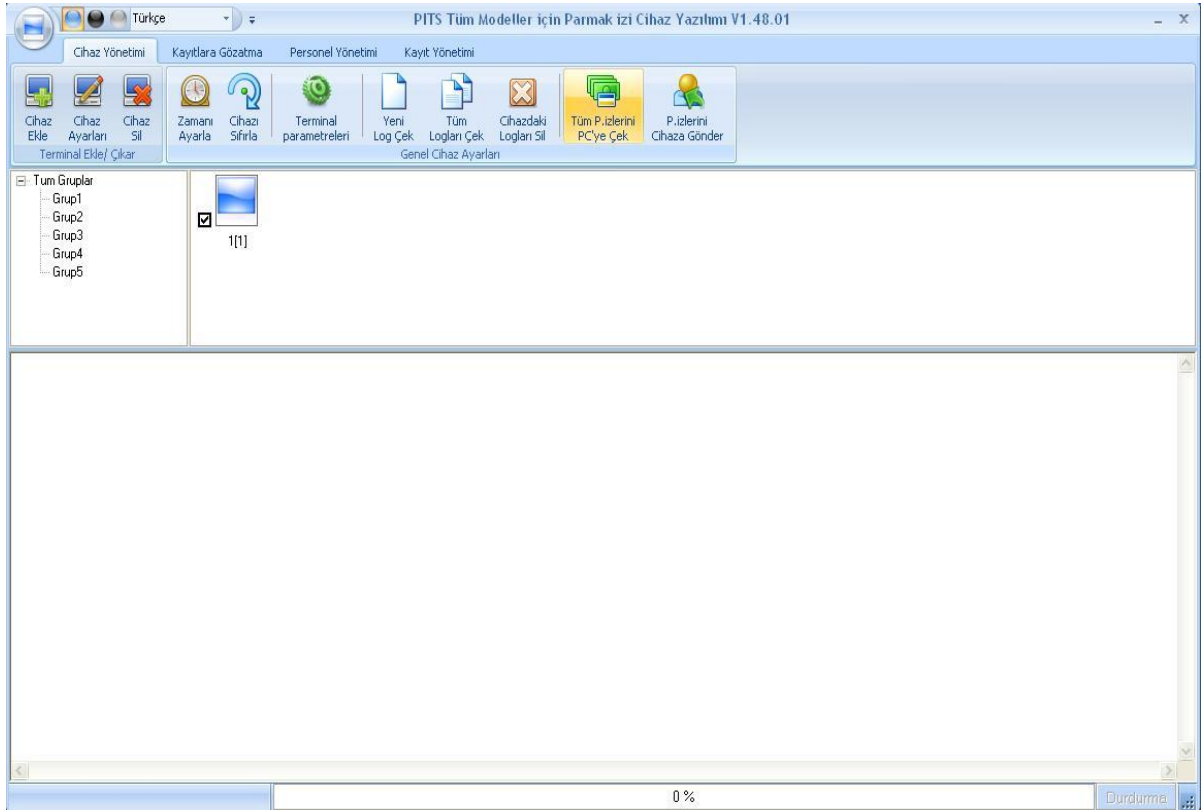

7-Çekilen Parmak izlerini görme : Personel yönetimi menüsüne tıklayarak Merkez grubuna çift tıkladığında çekilen yeni parmak izleri karşımıza gelecektir.

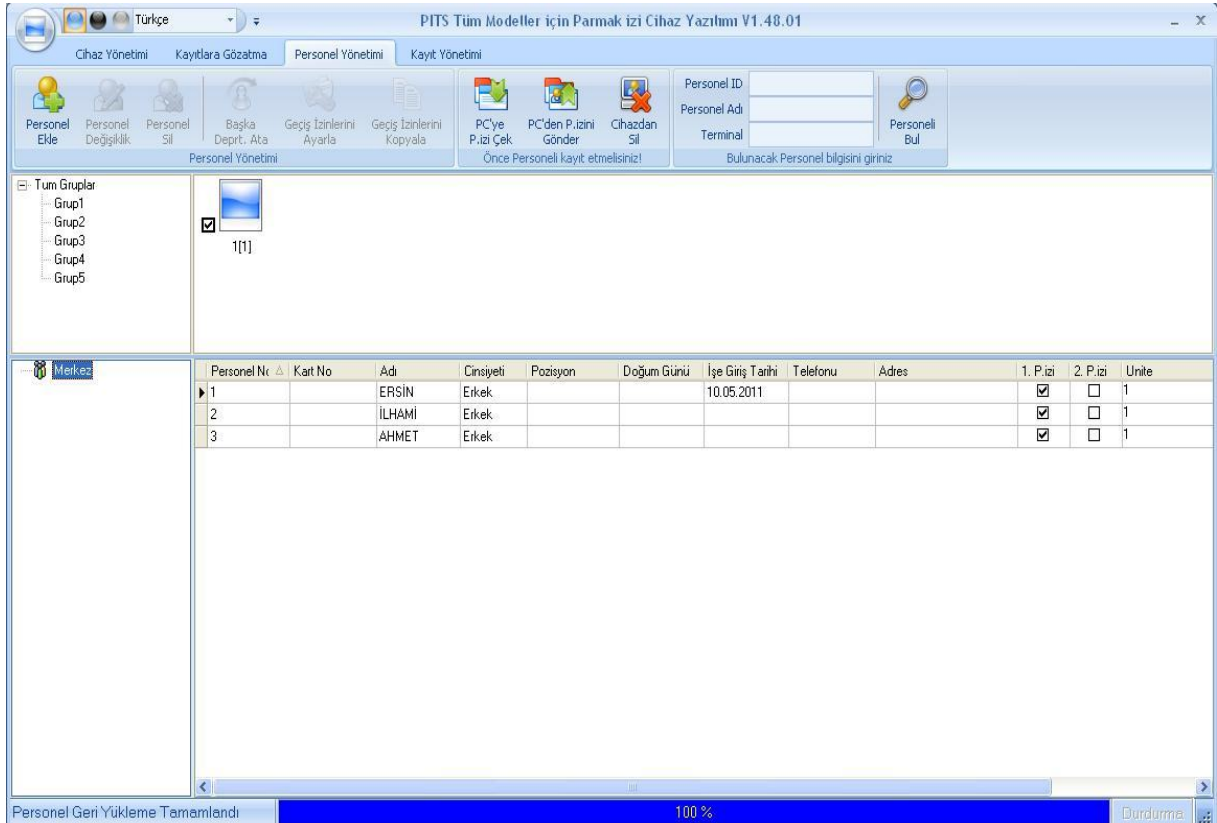

8- Personel Bilgisi Kayıt Etme : Çekilen Parmak izleri ID lerinin üzerinde çift tıklanarak Personel kayıt menüsü açılır ve personelin gerekli bilgileri bu kısma girilir. Ad,Soyad,Cinsiyet...

The screenshot shows the PITS software interface. The main window is titled 'PITS Tüm Modeller için Parmak izi Cihaz Yazılımı V1.48.01'. The 'Personel Ekleme/Çıkarma' dialog box is open, showing the 'Parmak izi Kayıt' tab. The dialog box contains the following fields:

- Genel Bilgiler | Parmak izi Kayıt
- No: [1]
- Kart No: []
- Adı: []
- Cinsiyet: []
- Dept.: [Merkez]
- Kullanıcı Tipi: [Normal Kullanıcı]
- ID No: [1]
- Doğum Günü: [01.01.1980]
- Uyruk: []
- Giriş Tarihi: [10.05.2011]
- Pozisyonu: []
- Politik Seçimi: []
- Eğitimi: []
- Uzmanlığı: []
- Telefon: []
- Cep Telefonu: []
- İkamet Yeri: []
- Adresi: []

The main window shows a list of groups (Grup1, Grup2, Grup3, Grup4, Grup5) and a table of personnel records. The table has columns for Personnel No, Kart No, Adı, and Cinsiyeti. The table is currently empty.

9-Geçiş izinlerini Ayarlama : Herhangi bir personelin üzerinde sağ tıklayıp tümünü seç seçeneğini seçip geçiş izinlerini ayarla menüsüne girerek Açmış olduğunuz grubu seçiniz.

The screenshot shows the PITS software interface. The main window is titled 'PITS Tüm Modeller için Parmak izi Cihaz Yazılımı V1.48.01'. The 'Geçiş İzinlerini Ayarla' menu is open, showing the 'Özel Ayarlar' dialog box. The dialog box contains a list of groups to be selected:

- Grup
- 1[1]
- Grup2
- Grup3
- Grup4
- Grup5

The main window shows a list of groups (Grup1, Grup2, Grup3, Grup4, Grup5) and a table of personnel records. The table has columns for Personnel No, Kart No, Adı, Cinsiyeti, and Pozisyon. The table is currently empty.

10-Kayıt edilen bilgilerin cihaza gönderilmesi: Herhangi bir personelin üzerinde sağ tıklayarak tüm personeli seçiniz ve PC'den P.izlerini gönder seçeneğini tıklayarak açılan uyarıya tamam diyerek cihaza gönderiniz.

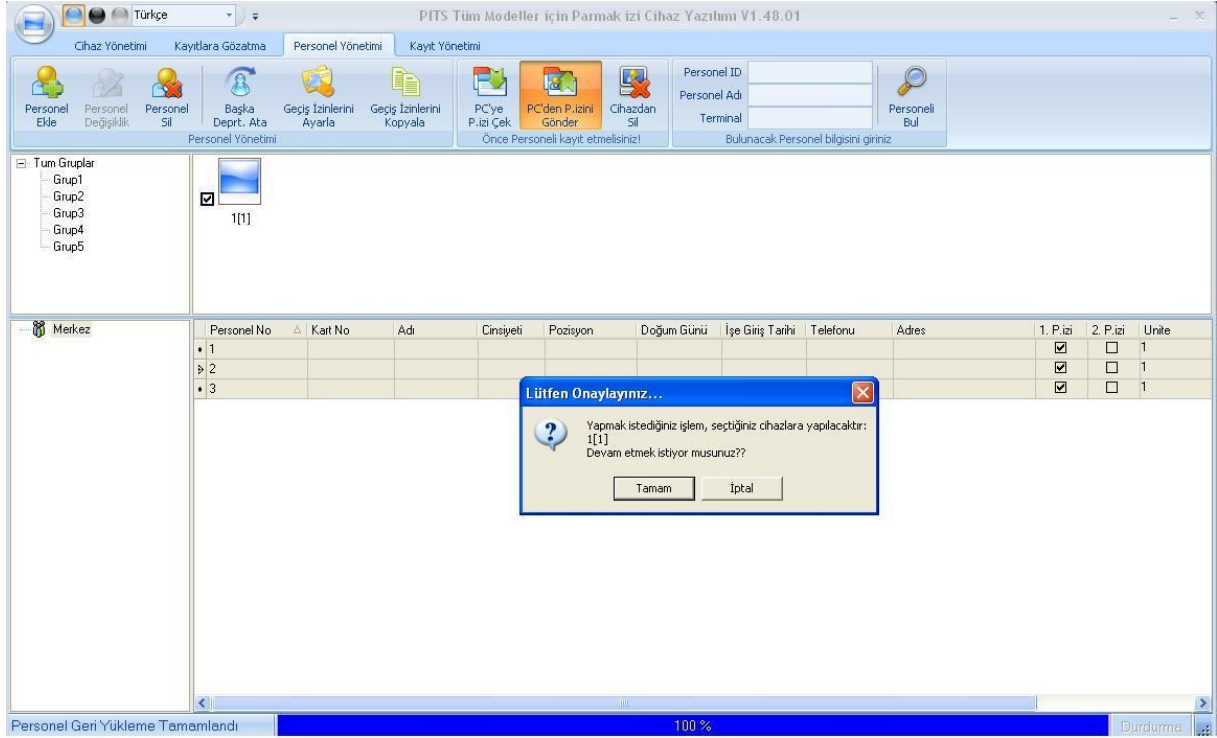

11- Giriş-Çıkış Hareketlerini görme : Cihaz yönetimi menüsünden Tüm Logları Çek seçeneğini seçiniz.

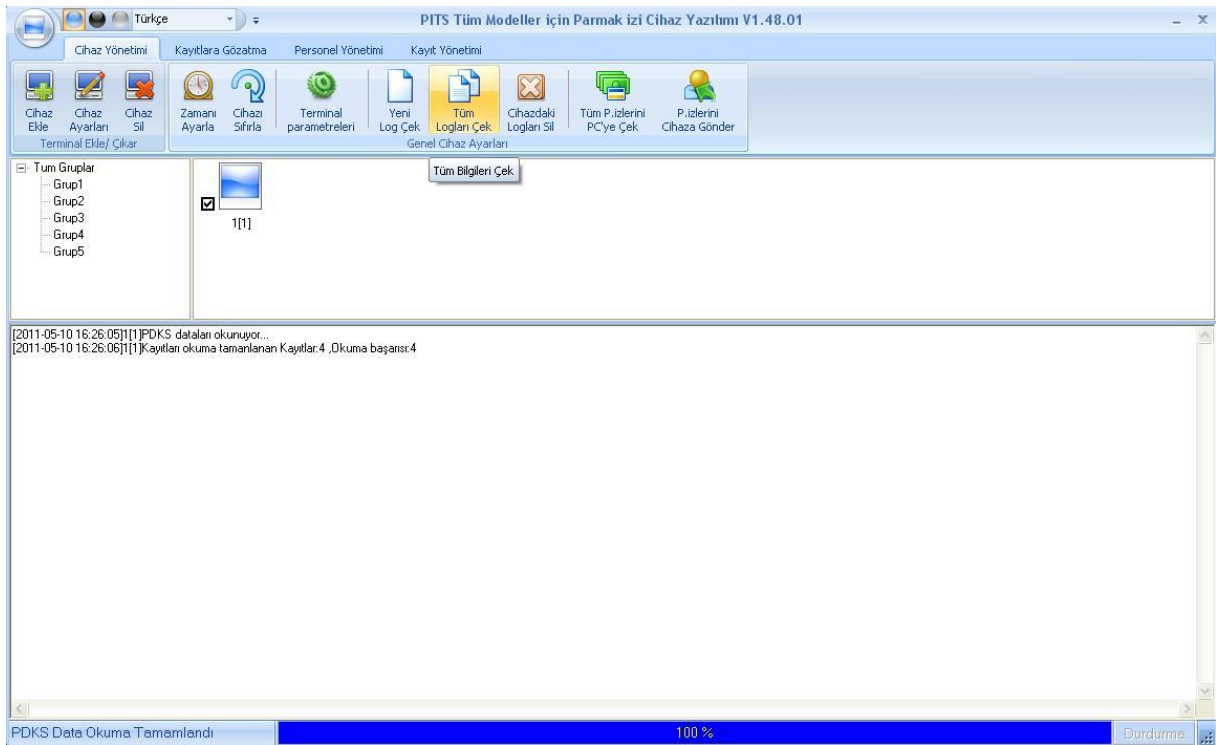

12-Çekilen Giriş-Çıkış Hareketlerini Görme 1 : Kayıt Yönetimi Menüünde bulunan Başlangıç ve Bitiş tarihini girerek kayıt arama ikonuna tıklayınız.

No.	İsim	Tarih/Saat	Durum	Durum Açıklama	Cihaz No.	Cihaz S/N	Cihaz İsmi	Dept	Pozisyon
1		10.05.2011 14:53:40	I	In	1	0	1	Merkez	
1		10.05.2011 15:02:52	I	In	1	0	1	Merkez	
2		10.05.2011 15:03:01	I	In	1	0	1	Merkez	
3		10.05.2011 15:03:11	I	In	1	0	1	Merkez	

13-Çekilen Giriş-Çıkış Hareketlerini Görme 2 : İkinci Seçenek olarak Ara yüz Programından Kayıtlar Menüsunü seçiniz ve Başlangıç ve Bitiş tarihini girerek İstedığınız rapora buradan da erişebilirsiniz.

Departman	Personel No	Adı	Tarih/ Saat	Konum	Cihaz ID	Geçiş Kodu
-----------	-------------	-----	-------------	-------	----------	------------

14-Rapor Görünümü:

Personel Giriş-Çıkış Kayıtları

Ara Raporla Dışarı Ver Log Düzenle

Departman: Merkez Personel No: Tümü Zaman Aralığı Seçimi
Tar: 10.05.2011 00:00:01 Tar: 10.05.2011 23:59:59

Departman	Personel No	Adı	Tarih/ Saat	Konum	Cihaz ID	Geçiş Kodu
Merkez	1		2011-05-10 14:59:40		1	0
Merkez	1		2011-05-10 15:02:52		1	0
Merkez	2		2011-05-10 15:03:01		1	0
Merkez	3		2011-05-10 15:03:11		1	0