

PİTS-ProPDKS YAZILIMI HAKKINDA KISA BİLGİ

1-Kullanıcı Giriş Ekranı: Burada Yetkili Kişilerin Giriş Yapması Sağlanmaktadır. Ve Kendilerine Verilmiş Yetkilere Göre Programda Çalışmaları Sağlanmaktadır.

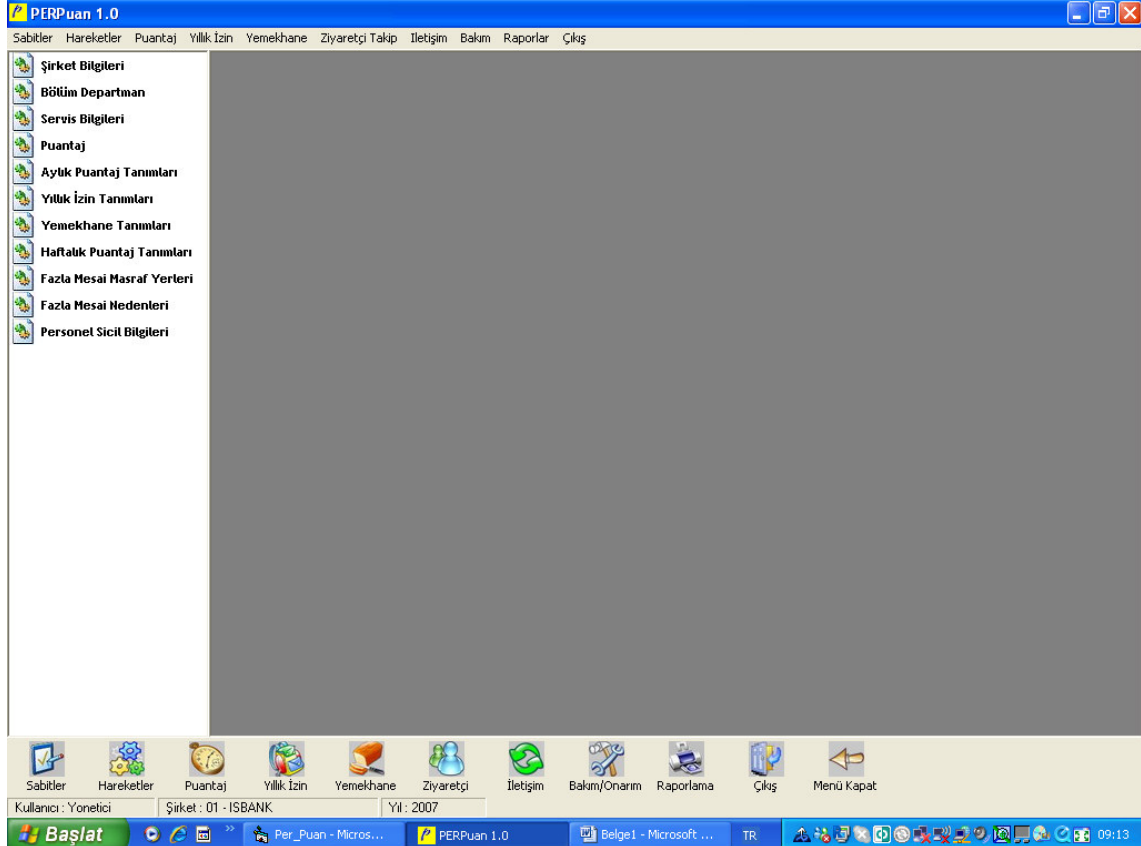

2-Ana Ekran: Burada Butonlara Tıklanarak İlgili Menülerin Açılması Sağlanır.



3-Giriş Çıkış Hareketleri: Personelin Tüm Hareketleri Burada İzlenebilir. Mesai Onaylanabilir, Hareket Oluşturulabilir, Vardiya Değiştirilebilir Vs.

PERPuan 1.0

Sabitler Hareketler Puantaj Yıllık İzin Yemekhane Ziyaretçi Takip İletişim Bakım Raporlar Çıkış

Kart Okutma Bilgileri & Giriş Çıkış Hareketleri

01 07

209/04155 A. Hamdi DOĞAN
209/04156 Günel HAZAR
209/04423 Zeki ORHUN
209/05732 Atilla YELDAN
209/06637 Necmettin BAYRAKTAR
209/09499 Tülay GÜDER
209/09865 Gülten ERDEM
209/10545 Sema KARAVAR ALTIN
209/10872 Hatıra YILMAZ
209/10997 Elif BİLÇİSÜ
209/11053 Rahmi ÇELİK

Sicil No: 209/04423
Adı Soyadı: Zeki ORHUN
Fazla Mesai Alır.

Puantaj Günlüğü: 080
HAFTA TATİLİ
İşlem Tarihi: 01/01/2007
Onaylanan Fazla Mesai: 00.00
Onay

| Tarih | Saat | Neden | Kapı |
|------------|-------|-------|------|
| 20/07/2007 | 17:03 | | 01 |
| 23/07/2007 | 07:58 | | 01 |
| 23/07/2007 | 17:00 | | 01 |
| 24/07/2007 | 07:56 | | 01 |
| 24/07/2007 | 12:24 | | 01 |
| 24/07/2007 | 17:02 | | 01 |
| 25/07/2007 | 07:58 | | 01 |
| 25/07/2007 | 17:01 | 013 | ZZ |
| 26/07/2007 | 07:54 | | ZZ |
| 26/07/2007 | 16:59 | 205 | ZZ |
| 27/07/2007 | 08:06 | | ZZ |
| 27/07/2007 | 17:06 | 205 | ZZ |
| 28/07/2007 | 07:55 | 013 | ZZ |

Kart Okutma Bilgileri Hareket İşleme Opsiyonları Sil Hareket İşle

Başlangıç Tarihi: 01/09/2007
Bitiş Tarihi: 30/09/2007
Geri Al

| Tarih | Saat | Neden | Tip | Kapı |
|------------|-------|-------|-----|------|
| 01/01/2007 | 08:00 | 101 | G | ZZ |
| 01/01/2007 | 16:00 | | C | ZZ |

Giriş Çıkış Hareketleri Fazla Mesai Durumu Sil

Sabitler Hareketler Puantaj Yıllık İzin Yemekhane Ziyaretçi İletişim Bakım/Onarım Raporlama Çıkış Menü Kapat

Kullanıcı: Yonetici Şirket: 01 - ISBANK Yıl: 2007

Başlat Per_Puan - Micros... PERPuan 1.0 Belge1 - Microsoft ... TR 09:16

4-Personel Seçme: Burada Personelleri İstedığınız Kıstasa Göre Seçip İlgili Menüye Yerleştire Bilirsiniz.

Personel Seçme

Sicil Adı Soyadı

Sicil:
Adı Soyadı:
Kart No:
Bölüm: Bul
Departman: Bul
Mesai Tablo Kodu: Bul
Servis: Bul

Departman Üncelikli

Seç Ekle Listeyi Temizle Listedten Çıkart

TEMİZLE BUL GETİR

TAMAM KAPAT

5-Personel Sicil Bilgileri: Burada Personellerin Puantaj Hesaplaması, Geçiş Noktaları Ve Kısa Özlük Bilgileri Bulunmaktadır.

PERPuan 1.0

Sabitler Hareketler Puantaj Yıllık İzin Yemekhane Ziyaretçi Takip İletişim Bakım Raporlar Çıkış

Şirket Bilgileri

Bölüm Değiştir

Servis Bilgileri

Puantaj

Aylık Puantaj

Yıllık İzin

Yemekhane

Haftalık İzin

Fazla Mesai

Fazla Mesai

Personel

Personel Sicil Bilgileri

Aylık Saatlik N.Ç.SÜP

Sicil No: 209/05732 **Ekle**

Adı Soyadı: Atilla YELDAN **Resim**

Kart No: 00216 **Kaldır**

Görev Birimi

Bölüm: KOCAELİ SANAYİ ODASI 001

Departman: KOCAELİ SANAYİ ODASI PERS. 001

Servis: ARAÇ KULLANACAKLAR 001

Kimlik Bilgileri

SSK No: []

Ana Adı: []

Baba Adı: []

Cep Telefonu: []

İş Telefonu: []

Diyet / Normal: Diyet

Ev Km.: 0

İşe

Giriş Tarihi: 01/01/2007 Çıkış Tarihi: / /

PAZARTESİ

Fazla Mesai Alır

Grup Kodu: P

Özel Kod: []

Puantaj

Mesai Tablosu: []

Yıllık İzin Kodu: []

Yemekhane Kodu: []

Haftalık Puantaj Kodu: []

Geçiş Kapıları

01 Yemekhane Giriş

02 Yemekhane Çıkış

Yemekhaneler

Sabitler Hareketler Puantaj Yıllık İzin Yemekhane Ziyaretçi İletişim Bakım/Onarım Raporlama Çıkış Menü Kapat

Kullanıcı: Yönetici Şirket: 01 - ISBANK Yıl: 2007

Başlat Per_Puan - Micros... PERPuan 1.0 Belge1 - Microsoft... TR 09:33

6-Raporlama: Burada Programın Bölümleri Tıklanarak O Bölümlerle İlgili Raporlamalar

PERPuan 1.0

Sabitler Hareketler Puantaj Yıllık İzin Yemekhane Ziyaretçi Takip İletişim Bakım Raporlar Çıkış

Raporlamalar

Sabitler Hareketler Puantaj Yıllık İzin Yemekhane Çıkış

Bölüm Departman Raporu

Servis Bilgileri Raporu

Puantaj Tipleri Raporu

Puantaj Günlükleri Raporu

Periyod Tanımları Raporu

Mesai Tablosu Raporu

Yıllık İzin Tanımları Raporu

Yemekhane Tanımları Raporu

Fazla Mesai Nedenleri Raporu

Fazla Mesai Masraf Yerleri Raporu

Kart Numaralı Personel Raporu

İşten Çıkan Personel Raporu

İşe Başlayan Personel Raporu

Servis Bilgilerine Göre Personel Raporu

Personel Sicil Bilgileri Raporu

Gecici Rapor

Sabitler Hareketler Puantaj Yıllık İzin Yemekhane Ziyaretçi İletişim Bakım/Onarım Raporlama Çıkış Menü Kapat

Kullanıcı: Yönetici Şirket: 01 - ISBANK Yıl: 2007

Başlat Per_Puan - Micros... PERPuan 1.0 Belge1 - Microsoft... TR 09:40

Bazı Rapor Ekranları: Gelmeyen Personel

| TEST | | | | |
|-----------------------|-------------------|--------------------------------|-------------------|------------------------------|
| Rapor Saat : 14:45:39 | | (Gelmeyen Personel Raporu) | | Rapor Tarih : 21.05.2009 |
| 12.01.2009 | | Raporun Alındığı Tarih Aralığı | | 12.01.2009 |
| Sicil No | Adı Soyadı | Tarih | Açıklama | |
| 01007 | ALI EKBER BEKTAS | 12/01/2009 | ÜCRETSİZ İZ.(7.5) | 207 |
| 01013 | BARBAROS ASLAN | 12/01/2009 | ÜCRETSİZ İZ.(7.5) | 207 |
| 01016 | MEHMET ALI GOK | 12/01/2009 | ÜCRETSİZ İZ.(7.5) | 207 |
| 01020 | ZIKRULLAH DADAK | 12/01/2009 | 3 VARDİYALI GRUP | 005 |
| 01022 | SELCUK KAYA | 12/01/2009 | ÜCRETSİZ İZ.(7.5) | 207 |
| 01027 | DEMİR CELİKBAS | 12/01/2009 | ÜCRETSİZ İZ.(7.5) | 207 |
| 01028 | VELİ ALGANATA Y | 12/01/2009 | ÜCRETSİZ İZ.(7.5) | 207 |
| 01033 | MUSTAFA SAP | 12/01/2009 | ÜCRETSİZ İZ.(7.5) | 207 |
| 01042 | GOKHAN KARAKURLUK | 12/01/2009 | ÜCRETSİZ İZ.(7.5) | 207 |
| 01043 | BURHAN BAKIR | 12/01/2009 | ÜCRETSİZ İZ.(7.5) | 207 |
| | | URETİM | Departmanı | Personel Toplamı : 10 |
| 01061 | NURCAN BATUR | 12/01/2009 | 08:30-18:30 İDARİ | 001 |
| | | URETİM İDARİ | Departmanı | Personel Toplamı : 1 |
| | | DGS A.Ş. | Bölümü | Personel Toplamı : 11 |
| | | | İşletme | Personel Toplamı : 11 |

Fazla Çalışanlar Rapor

| TEST | | | | | | | | | | | | |
|-------------|--------------|------------|---------------------------------------|-------|-------|-------|-------|-------|--------------------------|----------------------------|-------------|------------|
| Sayfa : 1 | | | (Fazla Çalışanlar Parametre Raporu) | | | | | | Rapor Tarih : 21.05.2009 | | | |
| 01.01.2009 | | | Raporun Alındığı Tarih Aralığı | | | | | | 01.01.2009 | | | |
| Sicil No | Adı Soyadı | Bölüm | Departma | Giriş | Çıkış | Giriş | Çıkış | Giriş | Çıkış | Tarih | Hesaplanan | Onaylanan |
| 01006 | BIROL BULLUN | 001 URETİM | 001 DGS A.Ş. | 08:00 | 20:00 | | | | | 31.03.2009 | 1,5 | 1,5 |
| 01006 | BIROL BULLUN | 001 URETİM | 001 DGS A.Ş. | 08:00 | 20:00 | | | | | 02.04.2009 | 5,0 | |
| 01006 | BIROL BULLUN | 001 URETİM | 001 DGS A.Ş. | 08:00 | 16:00 | | | | | 05.04.2009 | 5,0 | |
| | | | | | | | | | | Departman Toplamı : | 11,5 | 1,5 |
| | | | | | | | | | | Bölüm Toplamı : | 11,5 | 1,5 |
| | | | | | | | | | | İşletme Toplamı : | 11,5 | 1,5 |

Aylık Puantaj Raporu

| TEST | | | | | | | | | | | | | |
|--------------------------------|------------------|-----|--------------------------------|------|------|------|-------|--------|-----|-----|-----|--------|--------------------------|
| Sayfa : 1 | | | (Aylık Puantaj Raporu) | | | | | | | | | | Rapor Tarih : 21.05.2009 |
| Başlangıç Ay Ve Yılı : 01 2009 | | | Raporun Alındığı Tarih Aralığı | | | | | | | | | | 01 2009 Bitiş Ay Ve Yılı |
| Sicil No | Adı Soyadı | AY | | N.Ç. | H.T. | G.T. | Ü.Lİ. | Ü.SİZ. | FM1 | FM2 | FM3 | D.V.Z. | E.S. |
| | | YIL | TPL | | | | | | | | | | |
| 0000001 | SERDAR | 0 | | | | | | | | | | | |
| | | 9 | | | | | | | | | | | |
| 01001 | ISMAIL YIGIT | 18 | 13 | 4 | 1 | | | 1 | | | | 12 | |
| | | 31 | 78,0 | 30,0 | 7,5 | | | 7,5 | | | | 102,0 | |
| 01001 | CEYDET KARAKUS | 26 | 21 | 4 | 1 | | | | | | | | |
| | | 31 | 177,0 | 30,0 | 18,0 | | | | | | | | |
| 01004 | SERDAR AKDENİZ | 23 | 14 | 7 | 1 | 1 | 2 | | | | | 6 | |
| | | 31 | 90,0 | 52,5 | 7,5 | 7,5 | 16,5 | | | | | 51,0 | |
| 01006 | BIROL BULLUN | 23 | 18 | 4 | 1 | | | | | | | 8 | |
| | | 31 | 119,5 | 30,0 | 7,5 | | | | | | | 68,0 | |
| 01007 | ALI EKBER BEKTAS | 25 | 20 | 4 | 1 | | | | | | | 6 | |
| | | 31 | 136,5 | 30,0 | 7,5 | | | | | | | 51,0 | |
| 01012 | SUAT SENSÖY | 19 | 14 | 4 | 1 | | | | | | | 12 | |
| | | 31 | 85,5 | 30,0 | 7,5 | | | | | | | 102,0 | |

Periyodik Rapor

TEST

(Aylık Vardiya Raporu)

Raporun Alındığı Tarih Aralığı

01.01.2009 31.01.2009

Rapor Tarihi : 21.05.2009

Sayfa : 1

| Stafi No | Adı Soyadı | 01 Pazar | 02 Cum | 03 Cumartesi | 04 Pazar | 05 Pazartesi | 06 Salı | 07 Çarşamba | 08 Perşembe | 09 Cuma | 10 Pazar | 11 Pazartesi | 12 Salı | 13 Çarşamba | 14 Perşembe | 15 Cuma | 16 Pazar | 17 Pazartesi | 18 Salı | 19 Çarşamba | 20 Perşembe | 21 Cuma | 22 Pazar | 23 Pazartesi | 24 Salı | 25 Çarşamba | 26 Perşembe | 27 Cuma | 28 Pazar | 29 Pazartesi | 30 Salı | 31 Çarşamba | TDP/ÇGN |
|----------|--------------------|----------|--------|--------------|----------|--------------|---------|-------------|-------------|---------|----------|--------------|---------|-------------|-------------|---------|----------|--------------|---------|-------------|-------------|---------|----------|--------------|---------|-------------|-------------|---------|----------|--------------|---------|-------------|---------|
| 01001 | İBRAHİM YIGİT | B | B | B | B | B | B | B | B | B | B | B | B | B | B | B | B | B | B | B | B | B | B | B | B | B | B | B | B | B | B | 18 | |
| 01003 | CEVDET KARAKUŞ | H | CH | H | H | H | H | H | H | H | H | H | H | H | H | H | H | H | H | H | H | H | H | H | H | H | H | H | H | H | H | 26 | |
| 01004 | SERDAR ARDENİZ | B | B | B | B | B | B | B | B | B | B | B | B | B | B | B | B | B | B | B | B | B | B | B | B | B | B | B | B | B | B | 23 | |
| 01006 | BİROL BULUN | B | B | B | B | B | B | B | B | B | B | B | B | B | B | B | B | B | B | B | B | B | B | B | B | B | B | B | B | B | 23 | | |
| 01007 | ALİ EMER BEKTAS | B | B | B | B | B | B | B | B | B | B | B | B | B | B | B | B | B | B | B | B | B | B | B | B | B | B | B | B | B | 25 | | |
| 01012 | SUAT SENSÖY | B | B | B | B | B | B | B | B | B | B | B | B | B | B | B | B | B | B | B | B | B | B | B | B | B | B | B | B | B | 19 | | |
| 01013 | BARBAROS ASLAN | C | C | C | C | C | C | C | C | C | C | C | C | C | C | C | C | C | C | C | C | C | C | C | C | C | C | C | C | C | 25 | | |
| 01014 | OGUZ ÖZMEK | C | C | C | C | C | C | C | C | C | C | C | C | C | C | C | C | C | C | C | C | C | C | C | C | C | C | C | C | C | 23 | | |
| 01016 | MEHMET ALİ GÖK | C | C | C | C | C | C | C | C | C | C | C | C | C | C | C | C | C | C | C | C | C | C | C | C | C | C | C | C | C | 23 | | |
| 01017 | SİNAN ELMAS | C | C | C | C | C | C | C | C | C | C | C | C | C | C | C | C | C | C | C | C | C | C | C | C | C | C | C | C | C | 30 | | |
| 01019 | BURHAN GÖKALAN | B | B | B | B | B | B | B | B | B | B | B | B | B | B | B | B | B | B | B | B | B | B | B | B | B | B | B | B | B | 19 | | |
| 01020 | ZİKRULLAH DADAĞ | C | C | C | C | C | C | C | C | C | C | C | C | C | C | C | C | C | C | C | C | C | C | C | C | C | C | C | C | C | 23 | | |
| 01021 | ZULFU BAKIR | C | C | C | C | C | C | C | C | C | C | C | C | C | C | C | C | C | C | C | C | C | C | C | C | C | C | C | C | C | 23 | | |
| 01022 | SELÇUK KAYA | C | C | C | C | C | C | C | C | C | C | C | C | C | C | C | C | C | C | C | C | C | C | C | C | C | C | C | C | C | 25 | | |
| 01023 | YILDIZ AYDOĞU | B | B | B | B | B | B | B | B | B | B | B | B | B | B | B | B | B | B | B | B | B | B | B | B | B | B | B | B | B | 24 | | |
| 01024 | SERHAT BAĞIR | B | B | B | B | B | B | B | B | B | B | B | B | B | B | B | B | B | B | B | B | B | B | B | B | B | B | B | B | B | 19 | | |
| 01025 | ABDULLAH SİNAL | B | B | B | B | B | B | B | B | B | B | B | B | B | B | B | B | B | B | B | B | B | B | B | B | B | B | B | B | B | 25 | | |
| 01027 | DEMİR ÇELİKBAŞ | C | C | C | C | C | C | C | C | C | C | C | C | C | C | C | C | C | C | C | C | C | C | C | C | C | C | C | C | C | 25 | | |
| 01028 | VELİ ALGAMATAÇI | C | C | C | C | C | C | C | C | C | C | C | C | C | C | C | C | C | C | C | C | C | C | C | C | C | C | C | C | C | 23 | | |
| 01032 | BURAK YAMAK | C | C | C | C | C | C | C | C | C | C | C | C | C | C | C | C | C | C | C | C | C | C | C | C | C | C | C | C | C | 23 | | |
| 01033 | MUSTAFA SAKP | C | C | C | C | C | C | C | C | C | C | C | C | C | C | C | C | C | C | C | C | C | C | C | C | C | C | C | C | C | 23 | | |
| 01034 | FARUK YILDIZ | C | C | C | C | C | C | C | C | C | C | C | C | C | C | C | C | C | C | C | C | C | C | C | C | C | C | C | C | C | 25 | | |
| 01035 | SERKAN ASLAN | B | B | B | B | B | B | B | B | B | B | B | B | B | B | B | B | B | B | B | B | B | B | B | B | B | B | B | B | B | 17 | | |
| 01036 | MURAT YILDIZ | C | C | C | C | C | C | C | C | C | C | C | C | C | C | C | C | C | C | C | C | C | C | C | C | C | C | C | C | C | 17 | | |
| 01038 | ERHAN DALMAN | C | C | C | C | C | C | C | C | C | C | C | C | C | C | C | C | C | C | C | C | C | C | C | C | C | C | C | C | C | 23 | | |
| 01039 | SERKAN SAHBAZ | C | C | C | C | C | C | C | C | C | C | C | C | C | C | C | C | C | C | C | C | C | C | C | C | C | C | C | C | C | 23 | | |
| 01040 | SEYKİT ÖREN | B | B | B | B | B | B | B | B | B | B | B | B | B | B | B | B | B | B | B | B | B | B | B | B | B | B | B | B | B | 19 | | |
| 01041 | EMRELLAH KOCABAĞAK | C | C | C | C | C | C | C | C | C | C | C | C | C | C | C | C | C | C | C | C | C | C | C | C | C | C | C | C | C | CMA | 28 | |
| 01042 | GO KHAN KARAKIRLIK | C | C | C | C | C | C | C | C | C | C | C | C | C | C | C | C | C | C | C | C | C | C | C | C | C | C | C | C | C | C | 25 | |
| 01043 | BURHAN BAKIR | C | C | C | C | C | C | C | C | C | C | C | C | C | C | C | C | C | C | C | C | C | C | C | C | C | C | C | C | C | 25 | | |

- Programımızdan alınan Tüm Raporlar (Word, Exel, Adobe Reader, Text vs.) çoğaltılabilir aktarımı mevcuttur.
- Programda Kullanıcı sınırı yoktur. Kullanıcılar Programda belirli yetkiler dahilinde işlem yaparlar. Ve Bu işlemler (Kayıt Ekleme, Silme ve Değişirme) Program tarafından loglanır.
- Bazı kullanıcıların sadece belirli kişileri görmesi sağlanabilir.
- Ayrıca Ay sonu verileri istenilen bordro programına puantaj transferi yapılır.
- **Microsoft SQL Express veya Microsoft Access** veritabanlarında,
- Windows İşletim Sistemleri üstünde çalışan Profesyonel bir Personel Devam Kontrol yazılımıdır.
- Bu yazılım vasıtasıyla Personelin erken-geç, girme-çıkma, fazla mesailerini, değişik vardiyaların takiplerini, ücretli-ücretsiz izinlerini, bordroya esas teşkil edecek günlük ve aylık puantaj hesaplamalar vb. diğer bütün raporlar kişisel, grupsal bazda ayrıntısal olarak alınabilir.
- Tanımlanmış bir çok PDKS Cihazlarına otomatik bağlanarak istenen zaman dilimlerinde ve aralığında Giriş-Çıkış bilgilerini çeker.
- Ayrıca satın alınacak yazılım modülü ile istenen zaman dilimlerinde, tanımlanmış e-posta adreslerine belirlenmiş olan raporları otomatik olarak gönderir.
- Hesaplamaların sonucunda ortaya çıkan Personel Bordrosuna esas teşkil eden Aylık Puantaj Bilgilerinin istenen birçok Back Office programlarına (Logo, Link, Mikro, Eta, Login, SAP v.b.) aktarılması veya istenen seçeneklerde Ascii Text file oluşturulması sağlanabilir